

GENERALFORSAMLING

Ry Vinterbadeklub

GENERALFORSAMLING

- Velkomst + Formalia
- Valg – bestyrelse, revisor, revisorsuppleant
- Indkomne forslag
- Evt.
- Permanent sauna ved Sdr. Ege
- TAK FOR I AFTEN

PERMANENT SAUNA ved Sdr. Ege i Ry

- bud på løsning, v/Mogens Pilgaard Sørensen

Thy Tømmerfirma

- Tilbud på Sauna til 20 personer



Bæredygtige Moduler

MINI KONCEPT leverer nøglefærdige modulopbyggede saunaer, annekser og tiny houses klar til brug.
MINI KONCEPT har udviklet arkitekttegnede byggemoduler med fokus på design, funktion, kvalitet og bæredygtighed.

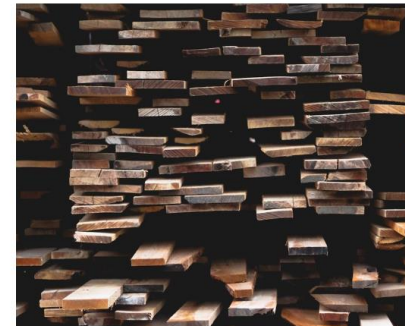
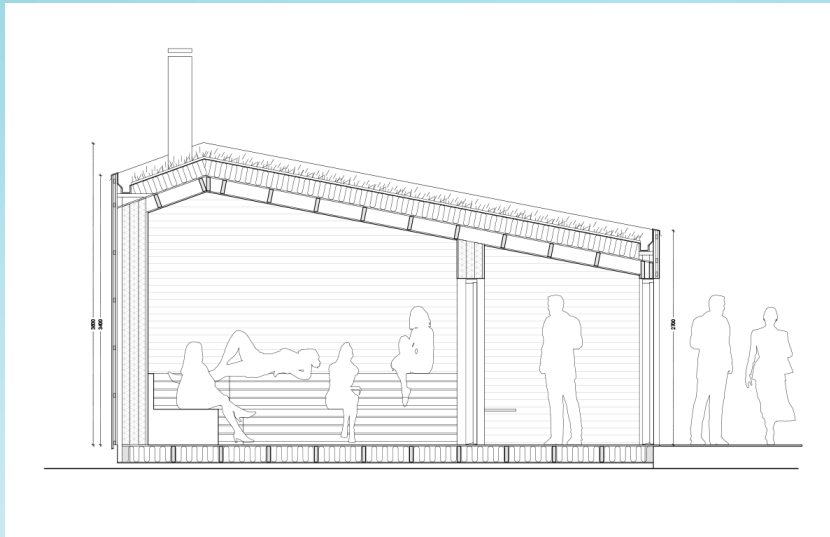

Materialer kvalitetsmæssigt i den høje ende



Gennemgående bæredygtige materialer



Muligt at vende indgang efter ønske

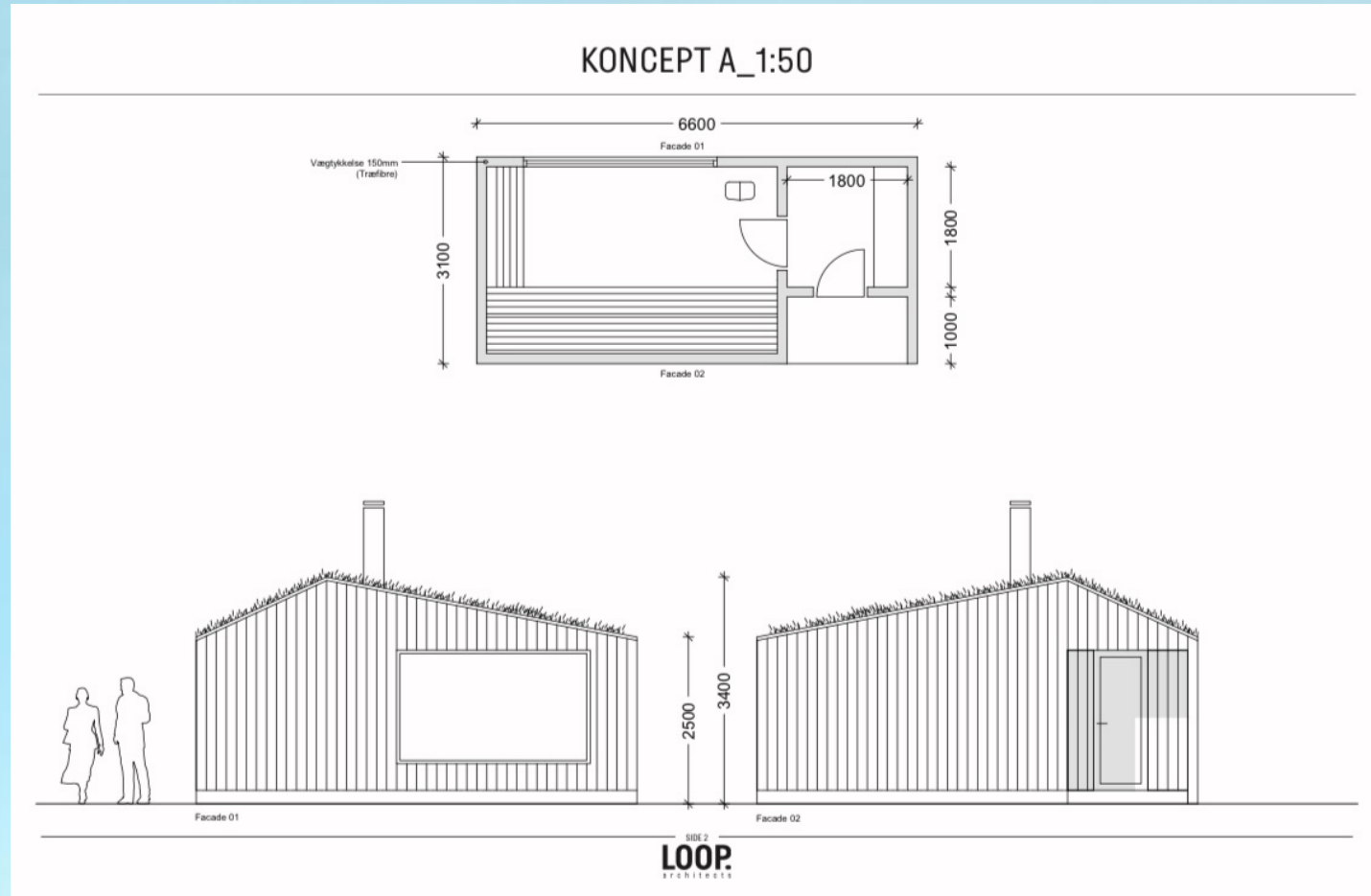

TYLØ SAUNAOVN SENSE COMMERCIAL 20 KW



Varenummer: TYLO-S-COM10

Tylø Sense Commercial 10, 16 eller 20 saunaovn - til offentlige saunaer, skal kombineres med separat saunakontrolpanel Elite, Pure samt relæboks, som placeres uden for saunaen. Den nye Sense Commercial erstatter Tylø's SD saunaovne der gennem årtier været det foretrukne valg på hoteller, klubber, svømmehaller og idrætsanlæg overalt i Danmark.

Rekordhurtig opvarmning og delt effekt - giver op til 30 % mindre strømforbrug. Ekstra høj stentemperatur og dybt stenmagasin giver den optimale saunagus effekt. Høj sikkerhed, varmeskjold med Termosafe Gennemtænkte materialer, Stenmagasin og top i rustfrit stål. Lang holdbarhed. Varmelegemer produceret til sauna i bedste kvalitet.

Fås i følgende størrelser:

- Tylø saunaovn Sense Commercial 10 - 10 kW (3x400V) anbefales til saunaer på 10 - 18 m³
- Tylø saunaovn Sense Commercial 16 - 16 kW (3x400V) anbefales til saunaer på 15 - 35 m³
- Tylø saunaovn Sense Commercial 20 - 20 kW (3x400V) anbefales til saunaer på 22 - 43 m³

Bør suppleres med 2 kasser Tylø saunasten 20 kg.

Til mindre offentlige saunaer, under 10 m³ anbefaler vi den mindre model Tylø saunaovn Sense Commercial på 6 og 8 kW.

Gennemgående ”bæredygtige” materialer

Sauna tegnet af LOOP Architects og bygget af Thy Tømrerfirma under vores MINI KONCEPT.

Saunaen er i stil med koncept A og på 27,5 m² med mål på 3.5 m x 7.9 m.

Den er med følgende materialer:

- Superwood beklædning i natur eller sort SW 14 small
- Tagpap med sedumtag fra Vegtech
- Isoleret med træfiberisolering fra Thermocell
- Glasdør udvendig med røg glas fra Håndværkervinduet
- Glasdør indvendig
- Gulv i fugtbestandig Vinyl med afløb
- Indvendig beklædning i Asp
- Bænke i Asp
- Monteret på jordskruer fra Fremtidens fundament
- Vindue med røg glas fra Håndværker vinduet
- El ovn fra TYLØ på 20 kW

OBS: Materialer kan ændres efter aftale med opdaterede priser.

Ry Vinterbadeklub
Sønder Ege Strand, Knudsø
8680 Ry

Thy Tømrerfirma

Sauna
Sauna til 20 personer Tegnet af LOOP Architects.

TILBUD

Nr.: 227
Dato: 27.08.2023
Kundenr.: 8636
Side: 1 af 1

(Momsfrit beløb: 0,00 - Momspligtigt beløb: 396.000,00)

Subtotal : 396.000,00

Tilbuddet er eksklusiv levering og inkl. montering.

25,00% moms : 99.000,00

Tilbuddet er gældende 8 dage grundet svingende materialepriser.

Total DKK : 495.000,00

VIL DU VÆRE MED TIL AT SØGE MIDLER ?

✉ : mogens@mps-solutions.dk

SV: Få en hurtig vurdering



Vurdering Nordeafonden <vurdering@nordeafonden.dk>
Til mps@mpsorensen.com

↩ Svar ↩ Svar til alle → Videre send ⋮
ti 12-09-2023 10:12

Kære Mogens

Tak for din henvendelse.

Vi har nu vurderet jeres projektidé og mener, det vil være relevant for jer at søge støtte under Nordea-fondens fokusområde Liv i det lokale.

Under 'Liv i det lokale' kan der søges op til 200.000 kr., men der støttes typisk med mellem 10.000 og 40.000 kr.

Vær opmærksom på, at denne vurdering er en vejledning til 'næste skridt' og dermed ikke en garanti for støtte. En stillingtagen til selve projektet kræver en egentlig ansøgning.

Læs mere på: <https://nordeafonden.dk/soeg-stoette/liv-i-det-lokale>

Vi modtager årligt ca. 2.500 ansøgninger til Nordea-fondens fokusområde Liv i det lokale, hvoraf ca. 1.500 projekter modtager enten delvis eller fuld støtte til deres lokale projekt.

Se alle støttede lokale projekter og få ny inspiration: <https://nordeafonden.dk/lokale-projekter>.

Venligst
Cecilie Stefadouros
Projektkonsulent

Ansøgnings-ID: 13246 - Tak for din ansøgning "Ny permanent sauna ved Sdr. Ege" til Norlys Vækstpulje



Vækstpulje <vaekstpulje@norlys.dk>
Til mps@mpsorensen.com
Cc mps@mpsorensen.com

↩ Svar ↩ Sva

📌 Denne meddelelse blev sendt med vigtigheden Lav.
Hvis der er problemer med visningen af meddelelsen, kan du klikke her for at få vist den i en webbrowser.

Kære Mogens Pilgaard Sørensen

Vi kvitterer hermed for modtagelsen af jeres ansøgning. Vi har registreret følgende omkring jeres ansøgning:

Ansøger-informationer:

Forening/virksomhed : Ry Vintervadeklub
CVR-nummer : 43918494

Projekt-informationer:

Projekt navn : Ny permanent sauna ved Sdr. Ege
Startdato for projekt : 01-04-2024
Relation til Norlys Vækstpulje : Forsknings- og formidlingsprojekter
Beløb, der søges om : 90.000 kr.
Projektets totalbeløb : 500.000 kr.

Projektresume:

Ry Vinterbadeklub arbejder for at fremme vinterbadning i lokalområder samt at bringe forskellige generationer sammen om det kolde gys og varmen fra saunaen. Pt har foreningen en lille sauna til max 8 personer.

Baggrund for projekt:

Medlemstallet var højt, siden den lille saune åbnede 1. januar 2023. Denne er dog med brændeovn, og ikke holdbar i længden, da der i de populære tider på ugen ikke er plads til alle. Vi har allerede tilsagn fra kommunen på 1/2 af projektsommen, så vi skal finde de resterende beløb selv inden 2025.

Formål med projekt:

At samle midler ind, så vi inden 2025 kan bygge en permanent sauna, da vi har midlertidig byggegodkendelse, såfremt projektet realiseres inden 2025.

Målgruppe for projekt:

Alle medlemmer af Ry Vinterbadeklub. Derudover kan skoleklasser fx låne saunaen i forbindelse med en anderledes idrætstime eller andet.

Vedhæftede filer:

Navn	Størrelse
Tilbud_227.pdf	103724
C50A11D2-223B-40E6-9794-E81FB1B0C666.jpeg	83626
79013D68-9C04-4F6A-A701-A4ACF75E0786.jpeg	62653
FE86879E-2D84-44EE-BD31-555BA4A02163.jpeg	54676

Den aktuelle ansøgningsfrist er den 01. oktober 2023, og du modtager svar på din ansøgning senest den 23. november 2023.

Med venlig hilsen

Norlys Vækstpulje

NORLYS

Tietgensvej 4 . 8600 Silkeborg
+45 7011 5000 . norlys.dk

Tilføj en slidetitel – 3

A misty, blue-toned landscape of a lake and mountains. The scene is hazy, with soft light filtering through the fog. The water in the foreground is calm, reflecting the surrounding environment. The mountains in the background are partially obscured by the mist, creating a sense of depth and tranquility. The overall color palette is dominated by various shades of blue and teal, with some lighter tones where the mist is thicker.

Tilføj en slidetitel –
4

A misty, blue-toned landscape of a lake and mountains. The scene is hazy, with soft light filtering through the fog. The water in the foreground is calm, reflecting the surrounding environment. The mountains in the background are partially obscured by the mist, creating a sense of depth and tranquility. The overall color palette is dominated by various shades of blue and teal, with some lighter, almost white, areas where the mist is thickest.

Tilføj en slidetitel –
5